

FACHADA FRONTAL DE EDIFICIO  
ESC:1:125

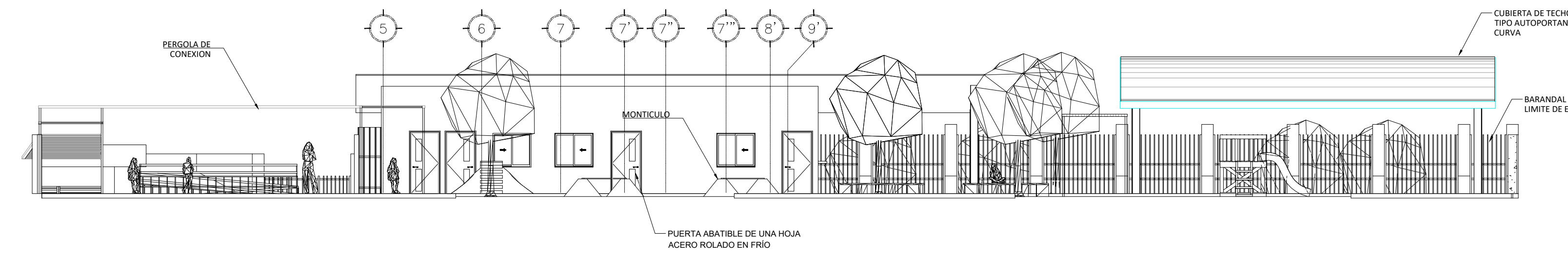

FACHADA FRONTAL DE AMINISTRACIÓN, COCINA , COMEDOR Y BODEGA  
ESC:1:125

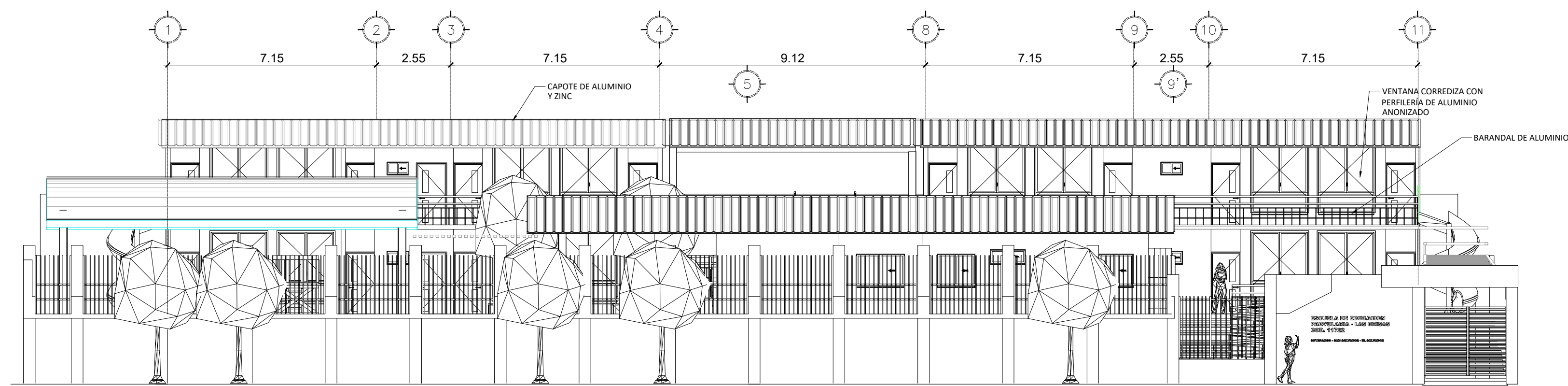

FACHADA PRINCIPAL  
ESC:1:125

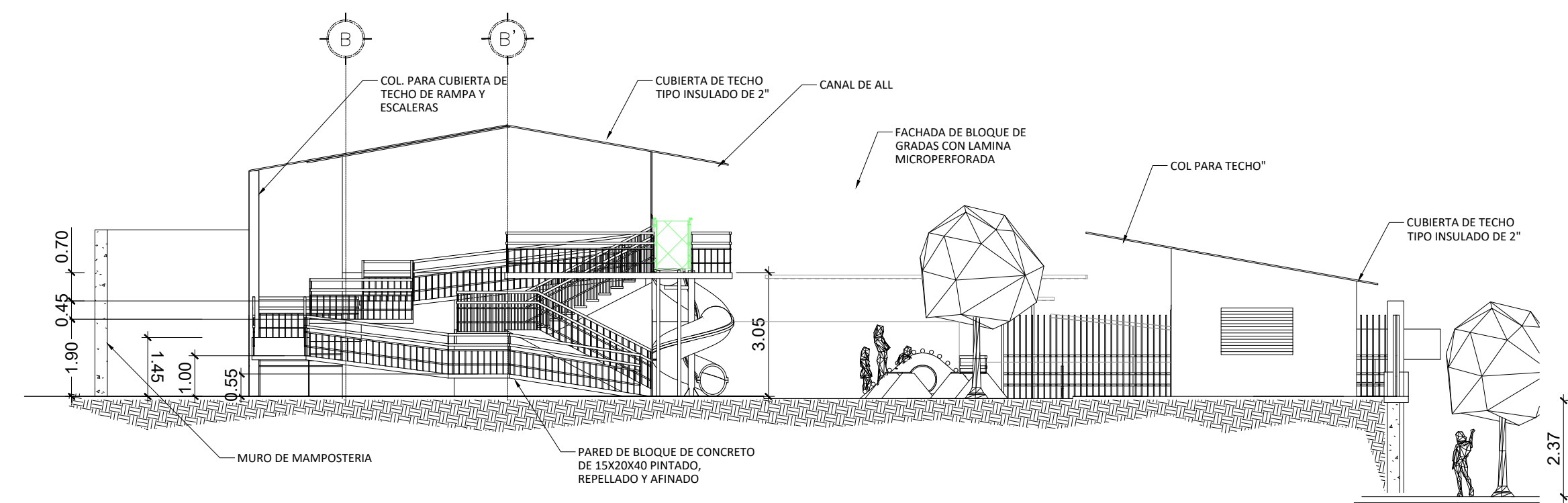

SECCIÓN TRANSVERSAL DE ESCUELA PARVULARIA  
ESC:1:125

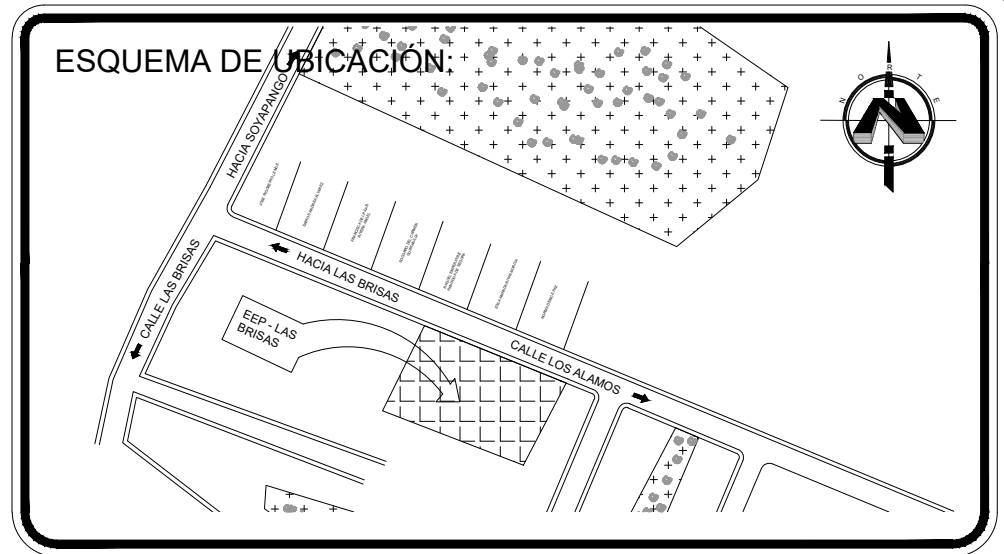

PRESENTA:  
  
**MINISTERIO DE EDUCACIÓN CIENCIA Y TECNOLOGÍA**  
 GOBIERNO DE EL SALVADOR  
 ALAMEDA JUAN PABLO II Y CALLE GUADALUPE EDIFICIO A, SAN SALVADOR, EL SALVADOR.

CENTRO ESCOLAR: ESCUELA DE EDUCACION PARVULARIA LAS BRISAS  
 CODIGO INFRAESTRUCTURA 11722  
 UBICACIÓN: COLONIA LAS BRISAS CALLE PRINCIPAL N° 4, SOYAPANGO, SAN SALVADO

PROYECTO: CRECER Y APRENDER JUNTOS: DESARROLLO INTEGRAL DE LA PRIMERA INFANCIA EN EL SALVADOR  
 FINANCIAMIENTO: CONTRATO DE PRESTAMO BIRF-9067-SV

CONTENIDO:  
 SECCIONES Y ELEVACIONES

|                        |                     |
|------------------------|---------------------|
| DISEÑO ARQUITECTÓNICO: | DISEÑO ESTRUCTURAL: |
| DISEÑO HIDRÁULICO:     | DISEÑO ELÉCTRICO:   |

|                       |            |                         |            |
|-----------------------|------------|-------------------------|------------|
| ÁREA DE TERRENO:      | 1542.99 M2 | ÁREA DE CONSTRUCCIÓN:   | 1542.99 M2 |
| ÁREA VERDE:           | 152.71 M2  | ÁREA DE REHABILITACIÓN: | 0 M2       |
| CÓDIGO ANT-SEC-ELE-11 |            | CORRELATIVO:            | 11/54      |
| ESCALA                | ESC. 1:125 | FECHA:                  | MARZO 2026 |

SELLOS: